Сетевые проекты – новые возможности в развитии навыков XXI века у учащихся на базе Центра образования цифрового и гуманитарного профилей «Точка роста»

Директор МБОУООШ №9 Апшеронского района

Краснодарского края

Куценко Татьяна Николаевна

Ключевые компетенции 21 века «4К»

Критическое мышление

- Анализ
- Оценка
- Суждение
- **Объяснение**
- Саморегуляц ия

Креативность

- **Любознательность**
- **Воображение**
- **Устойчивость интереса**

Коммуникация и кооперация

- Взаимодей ствие
- Диалог
- Командная работа

SOFT SKILLS – ключ успеха!

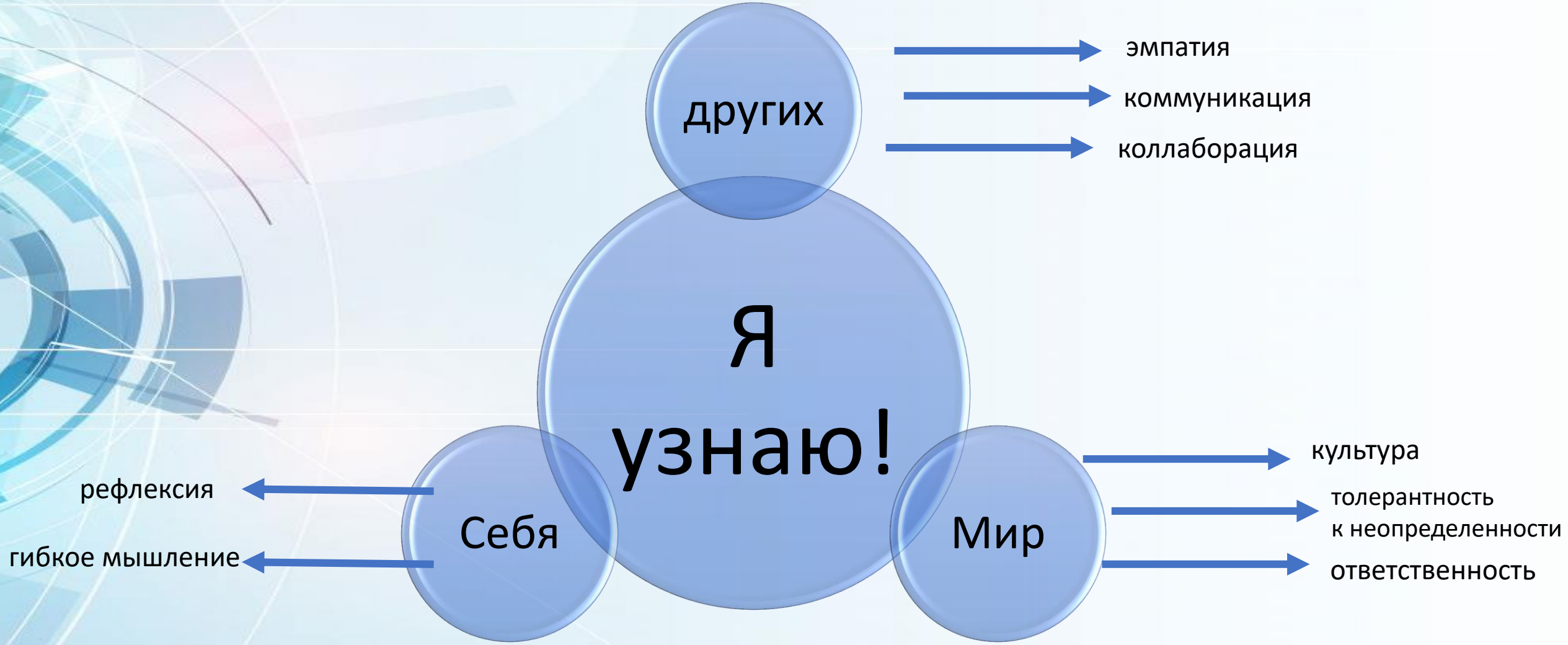

Учебные кабинеты Центра образования цифрового и гуманитарного профилей «Точка роста»

#ТОЧКА_РОСТА

Команда «Млечный Путь» стала КОМАНДОЙ-Призером Национальной технологической олимпиады Junior. Участник команды - Онучин Илья, учащийся МБОУ ООШ №9.

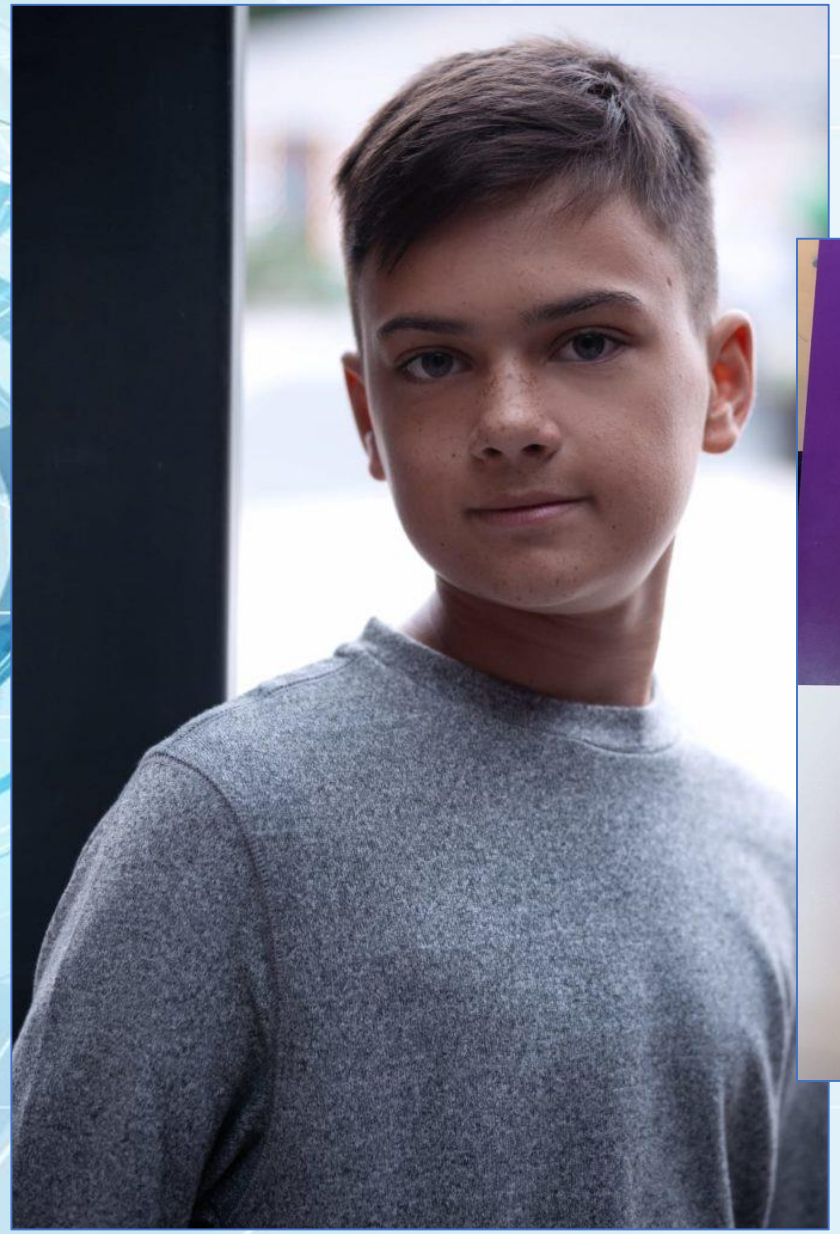

Проект «Сельские школы» РФ в Академии Минпросвещения России

Мы считаем важным донести до различных слоев общества, всех граждан страны значимость сельской школы как исторического и культурного феномена, обеспечивающего стабильность, устойчивое развитие и духовную крепость российского государства и общества.

Н.А.Махнев

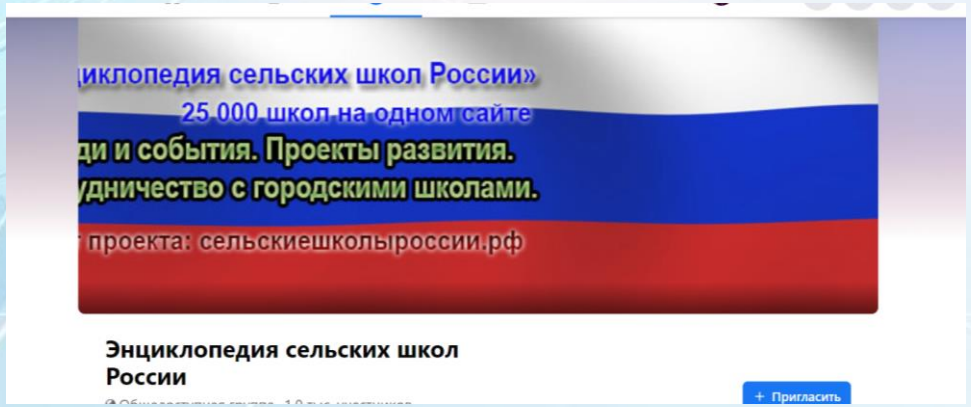

Руководитель Академии Минпросвещения России Павел Кузьмин и исполнительный директор проекта «Энциклопедия сельских школ России» Николай Махнев подписали соглашение о сотрудничестве 15 декабря.

Визит Н.А.Махнева в МБОУООШ №9 24 сентября 2021года

- Демонстрация собственных успешных практик
- Обмен опытом с другими сельскими школами
- Укрепление положительного имиджа сельской школы
- **Развитие, участие в сетевых проектах**

Всероссийский открытый урок для школьников и молодежи
«Изобретательство и интеллектуальная собственность»
26.04.2021г.

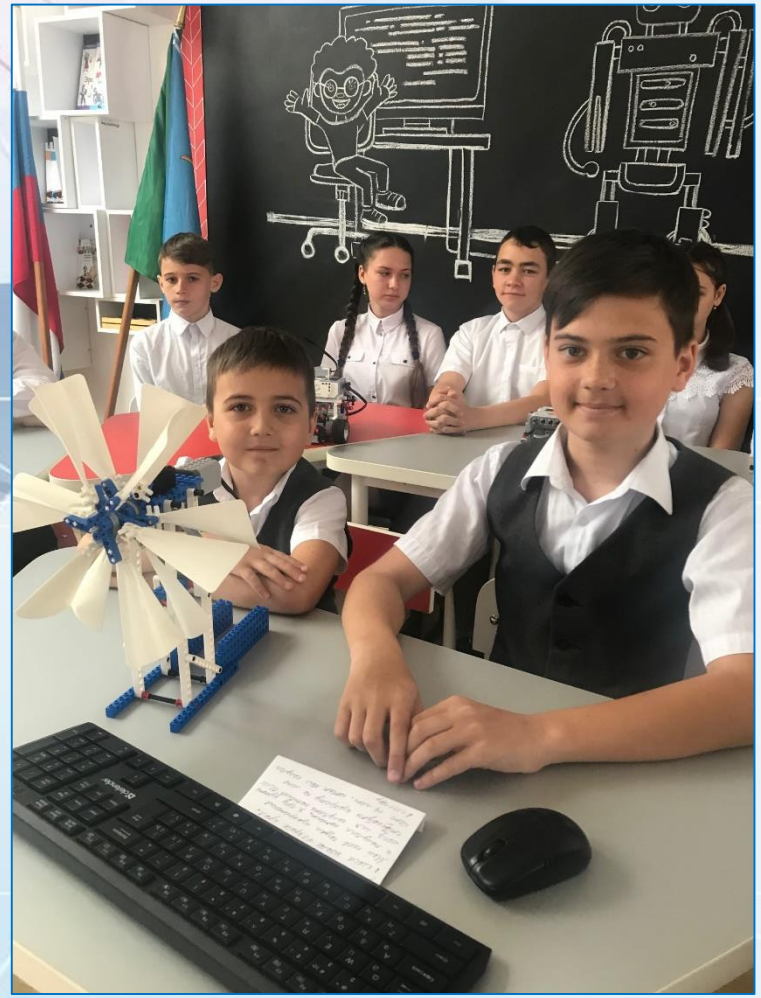

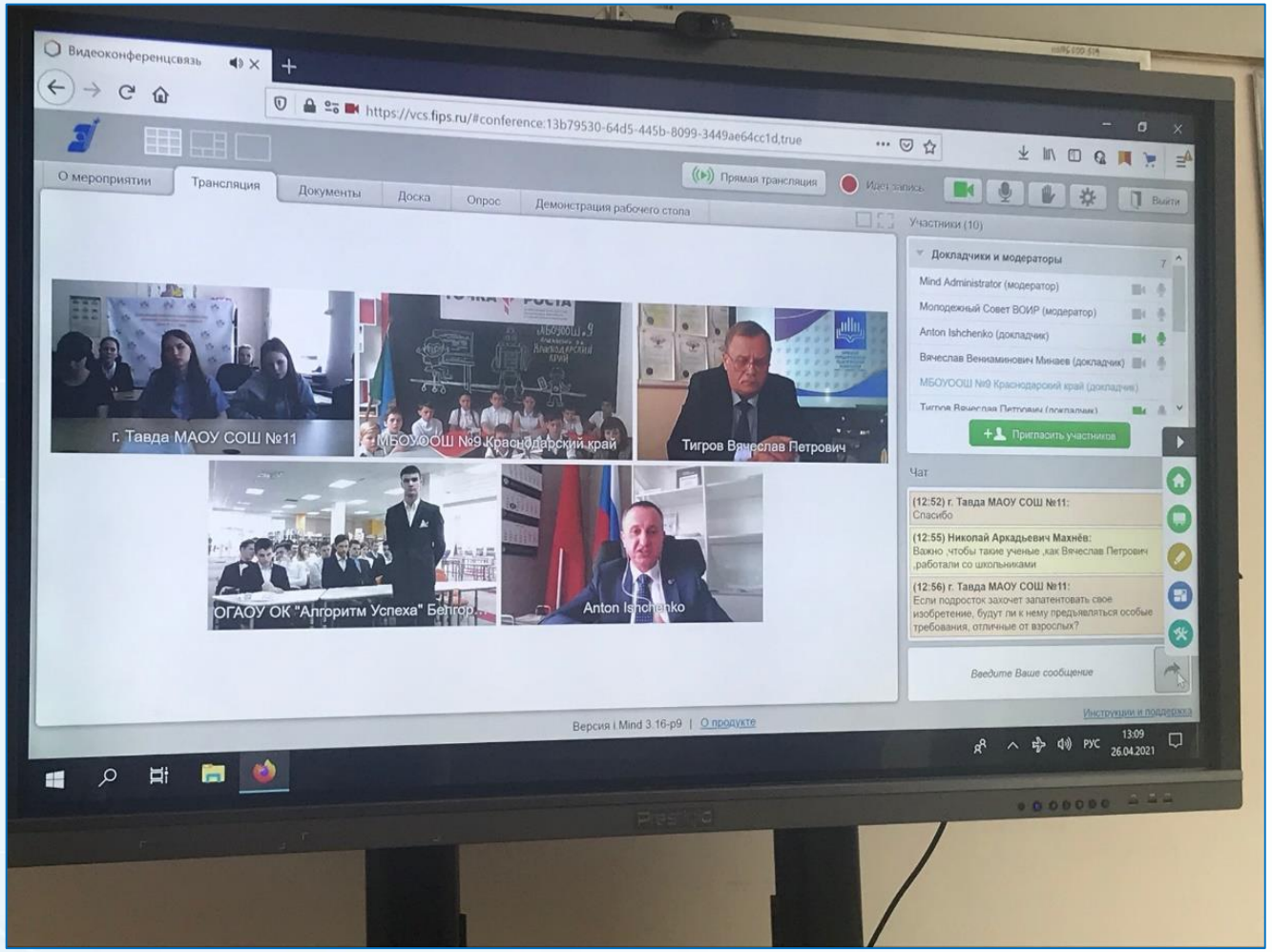

ШКОЛЬНАЯ ЛИГА РОСНАНО

Школы Новости События Лаборатория Медиатека О программе

«Школьная лига РОСНАНО» - образовательная программа, целью которой является продвижение в школах Российской Федерации идей, направленных на развитие современного образования, в первую очередь – естественнонаучного.

Подробнее

ФЕДЕРАЛЬНАЯ СЕТЬ

ШКОЛА НА ЛАДОНИ

НАНОГРАД

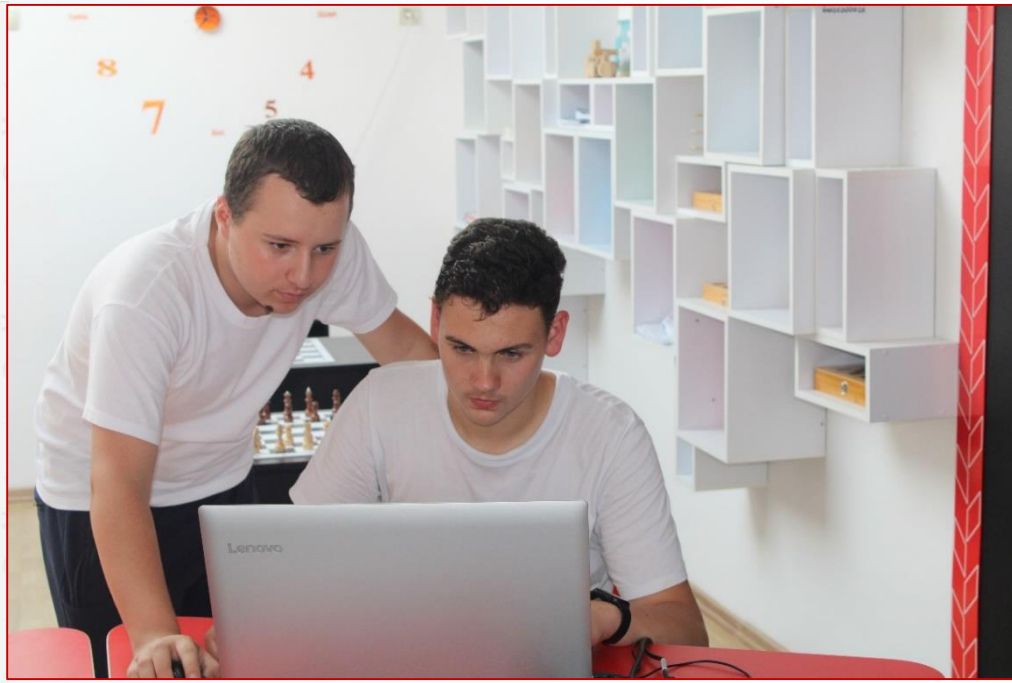

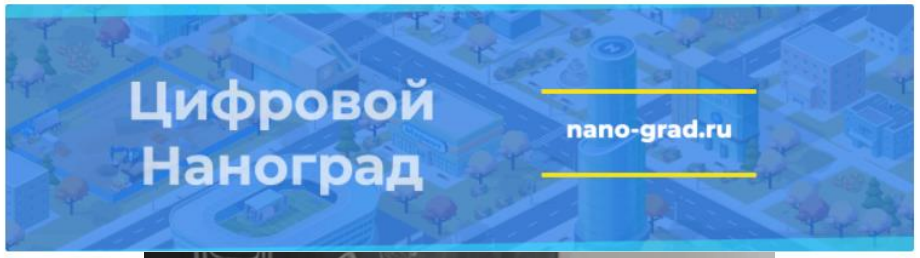

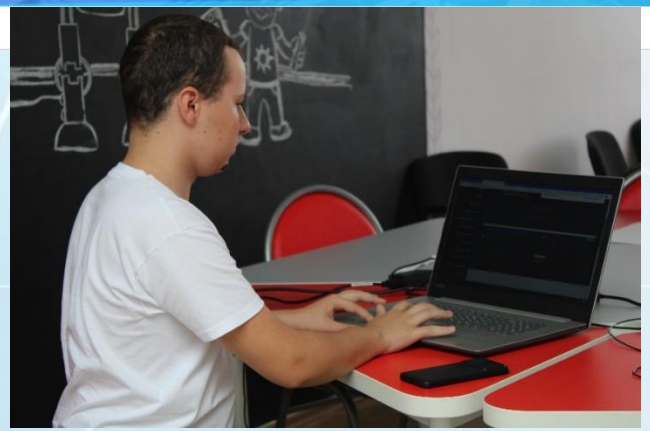

Наша школа состоит в группе партнерских школ Гимназии «Корифей», участника проекта «Школа-центр социума» Рыбаков фонда

Это концепция, по которой школа создаёт вокруг себя активное сообщество учеников, выпускников, педагогов, родителей, предпринимателей и неравнодушных людей. В таких школах дети лучше учатся, быстрее осваивают нужные в современной жизни навыки и становятся более готовыми ко взрослому миру.

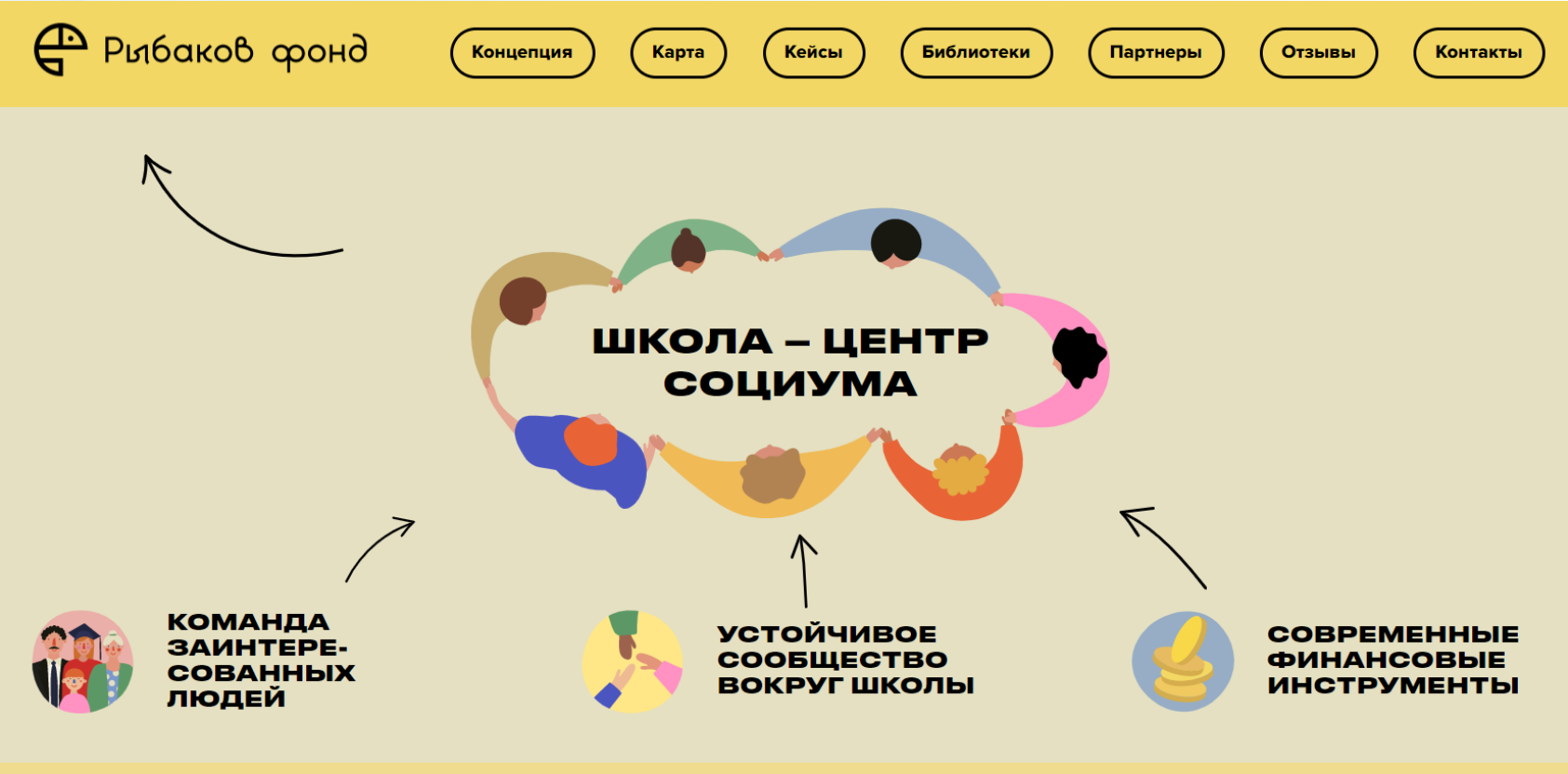

ЦОПП Краснодарского края

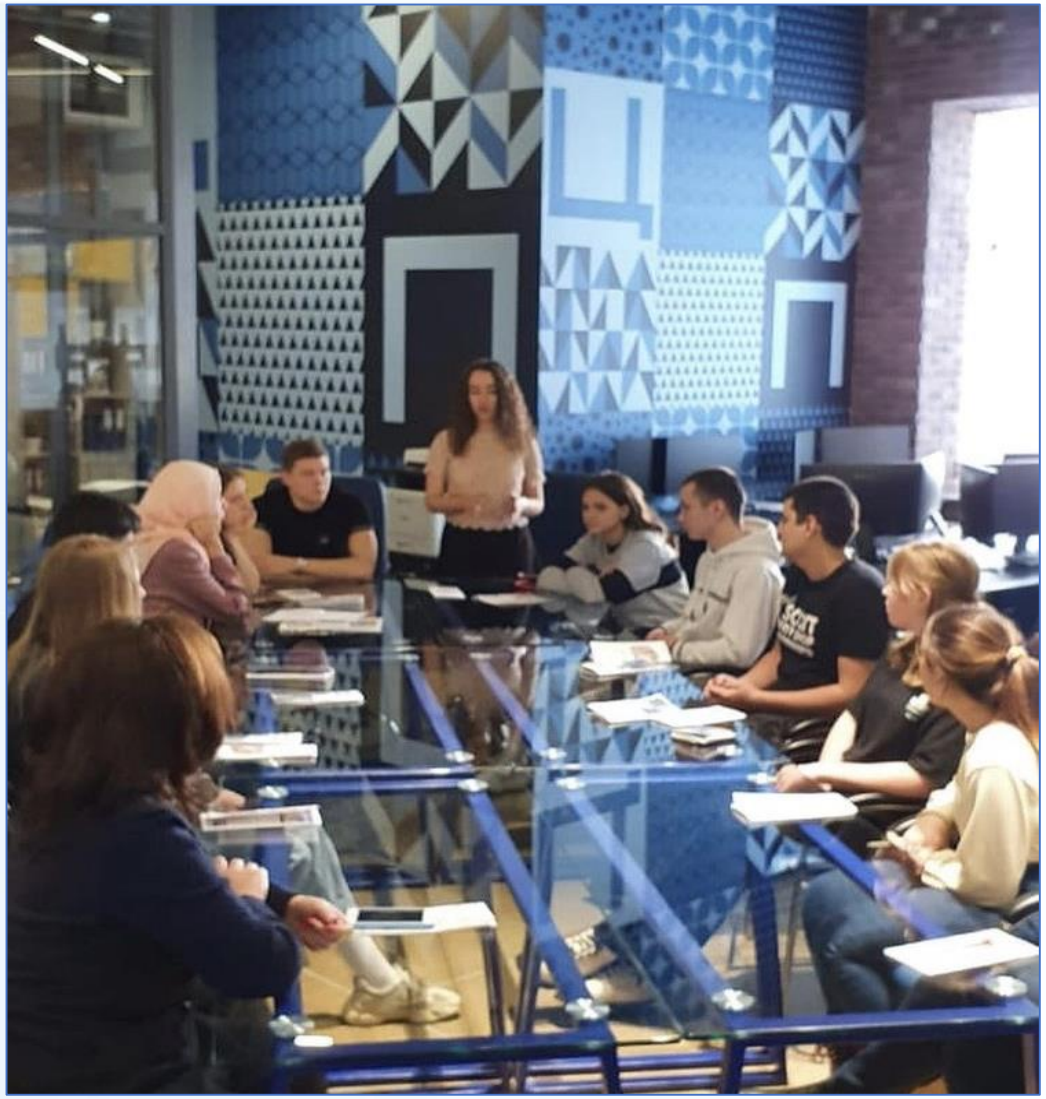

Совместный проект с ЦОПП

Профессиональные пробы "Опора в жизни"

Школы-партнеры

- МБОУСОШ №18 пос.Парковый

МБОУООШ №9

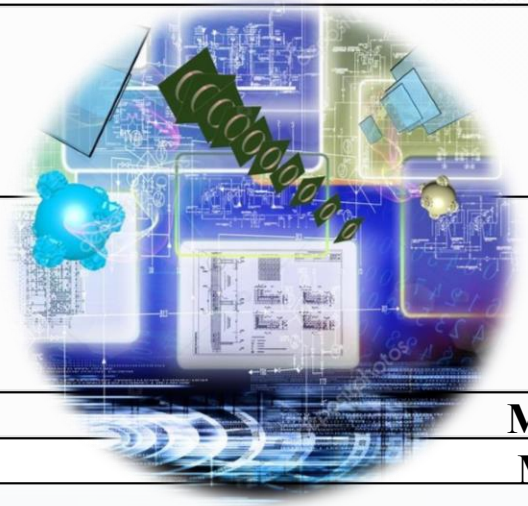

- Средняя общеобразовательная школа №1 имени Туркина А.А. ст.Динская

МБОУ «Храбровская СОШ» Калининградской области

МБОУ СОШ №7 ст. Переправной Мостовского района

Положительные Эффекты:

- Стажировки управленческих команд (взаимообучение)
- Обмен лучшими практиками
- Профилактика профессионального выгорания
- Развитие образовательного туризма
- Инновационное движение
- Совместные проекты и мероприятия (в том числе онлайн)
- Вовлеченность педагогов, учащихся и родителей

Стажировка педагогов МБОУСОШ №18 Тихорецкого района 9.11.2021г.

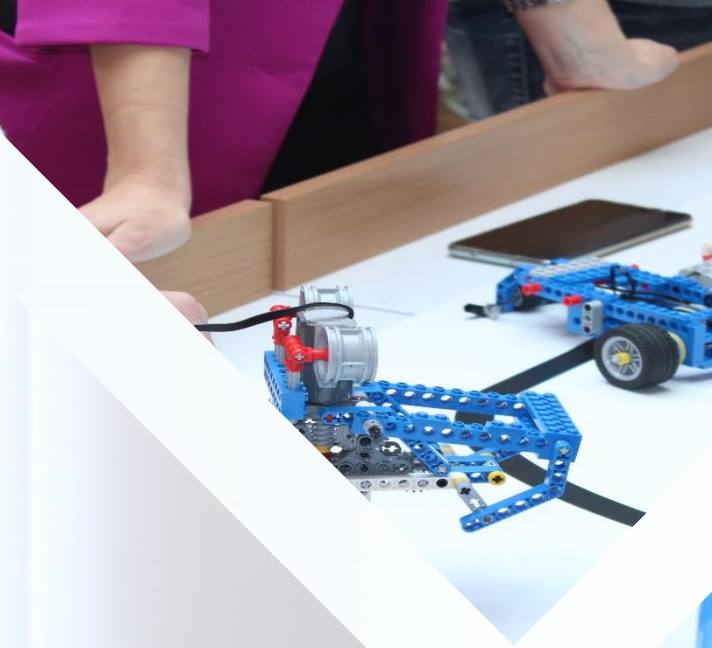

КАРТА СЕТЕВЫХ ПРОЕКТОВ МБОУОШ №9 Апшеронского района

МБОУООШ №9, Краснодарский край
Адрес электронной почты - tnkutsenko@gmail.com
Телефон - 89184801752

Наш сайт- https://myschool-9.ru/