УТВЕРЖДАЮ:
Проректор по научно-методической и инновационной работе

_____ Е.В. Плохотнюк

24 ноября 2022 г.
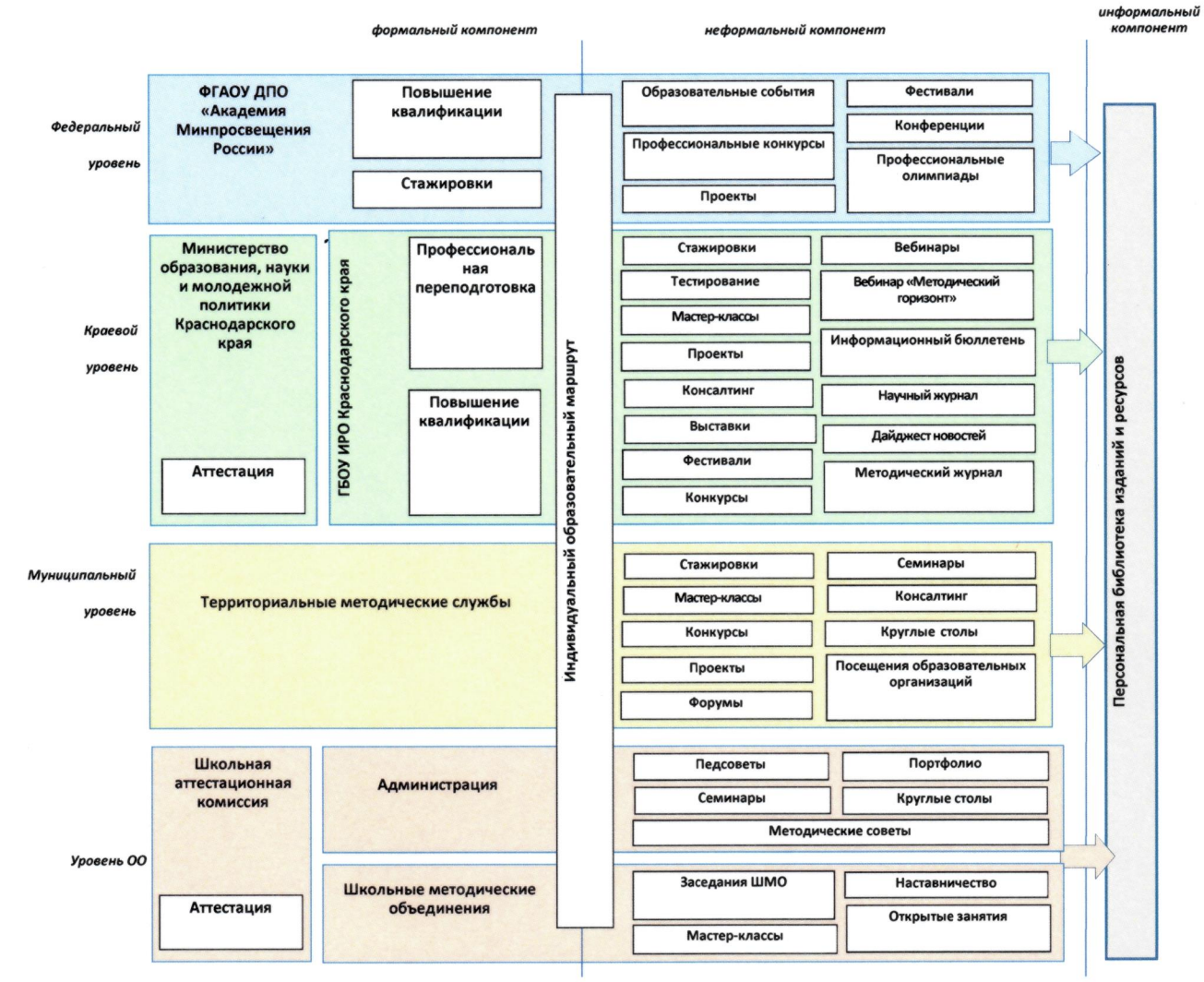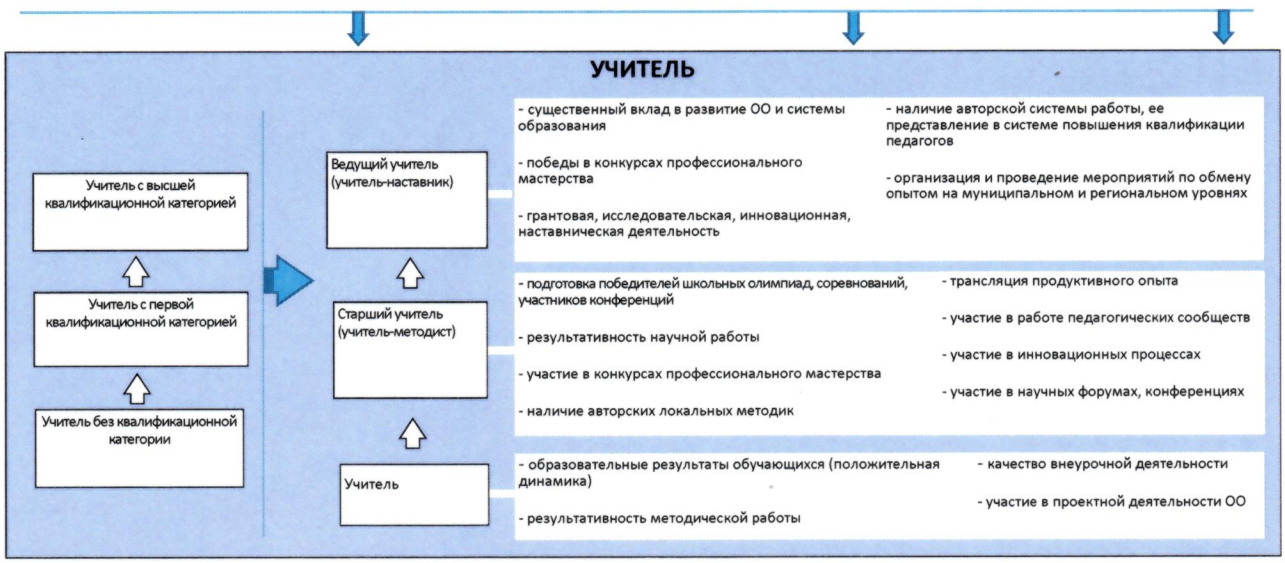
Организационная модель профессионального роста учителя